

EMPLAZAMIENTO EN CATASTRO

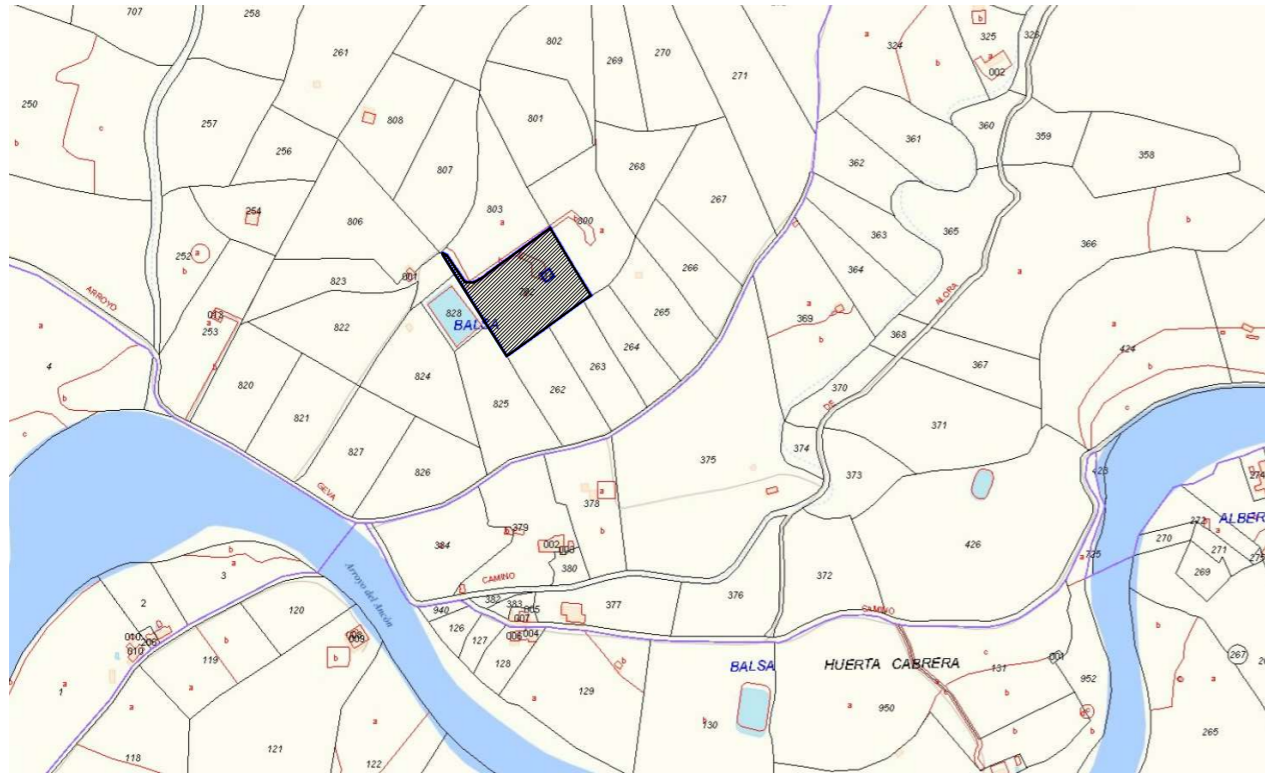

EMPLAZAMIENTO EN POTAUM

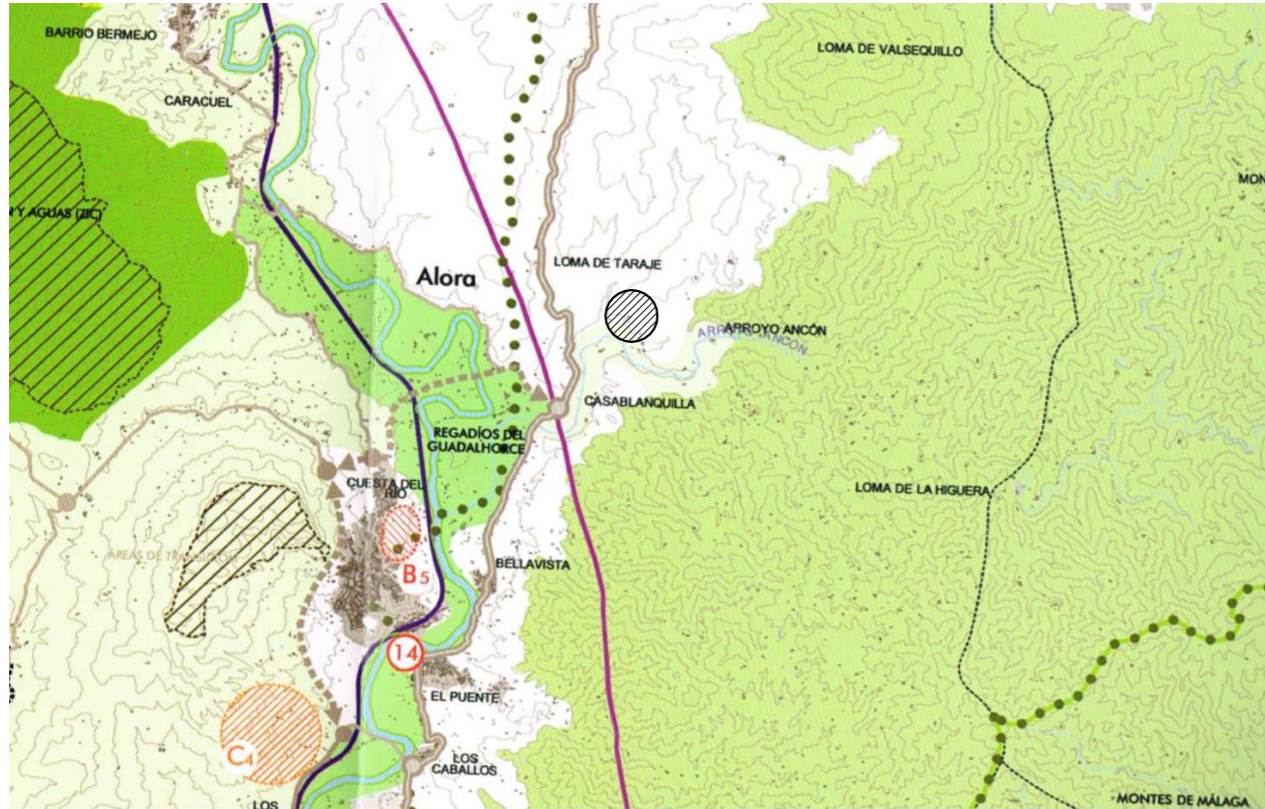

SITUACIÓN EN LAS NNSS DE ALORA

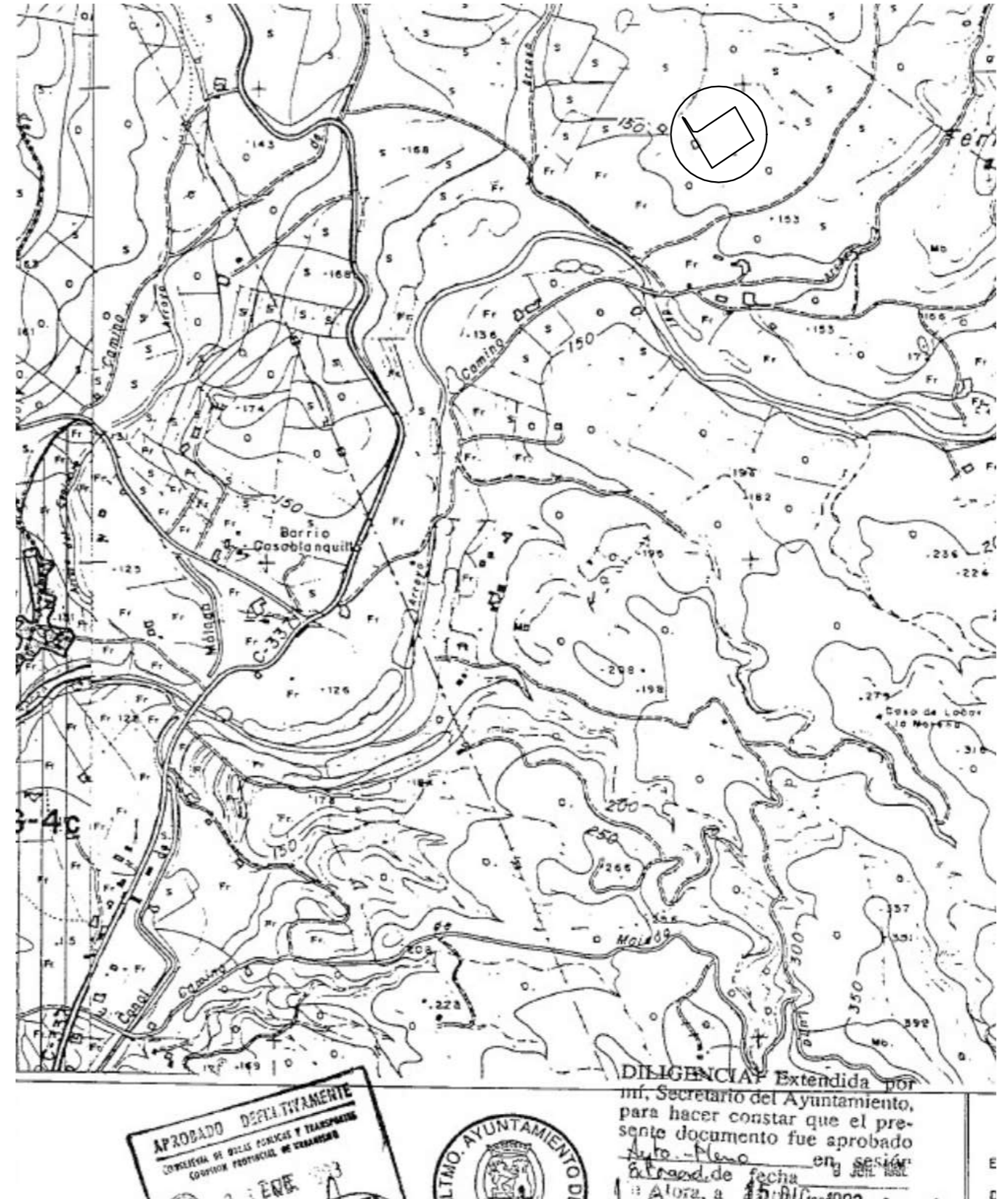

PEDRO J. MORILLAS LÓPEZ. arquitecto

PLAZA FUENTE ARRIBA Nº 29 2º A. Tfno 952495639. e-mail pjmorillaslopez@gmail.com

EXPEDIENTE PARA EL RECONOCIMIENTO DE LA SITUACIÓN JURÍDICA Y URBANÍSTICA CONFORME AL DECRETO LEY 3/2019 DE VIVIENDA UNIFAMILIAR SITA EN DS POLÍGONO 5 PARCELA 792

SITUACIÓN Y EMLAZAMIENTO

FEBRERO  
2022  
Ref: SAFO 2201

01

ALORA  
Málaga

S/E

Promotor: Antonio Santiago Vargas

EL PRESENTE DOCUMENTO ES COPIA DE SU ORIGINAL DEL QUE ES AUTOR EL ARQUITECTO D. PEDRO MORILLAS LÓPEZ. SU UTILIZACIÓN TOTAL O PARCIAL, ASÍ COMO CUALQUIER REPRODUCCIÓN O CESIÓN A TERCEROS, REQUERIRÁ LA PREVIA AUTORIZACIÓN EXPRESA DE SU AUTOR QUEDANDO EN TODO CASO PROHIBIDA CUALQUIER MODIFICACIÓN UNILATERAL DEL MISMO.

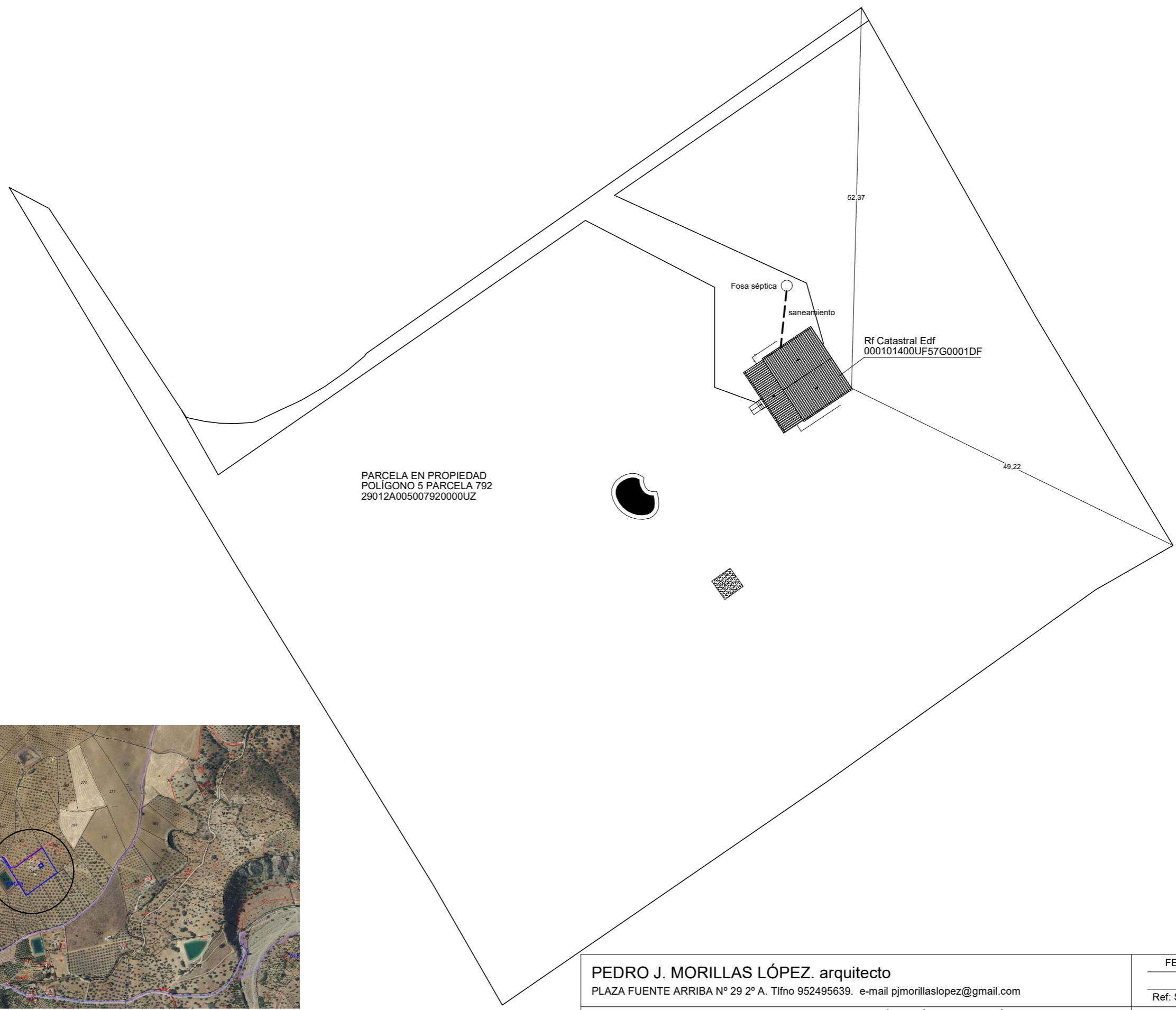

PARCELA EN PROPIEDAD  
POLÍGONO 5 PARCELA 792  
29012A005007920000UZ

Fosa séptica  
saneamiento

Rf Catastral Edf  
000101400UF57G0001DF

52,37

49,22

UBICACION EN ORTOFOTO

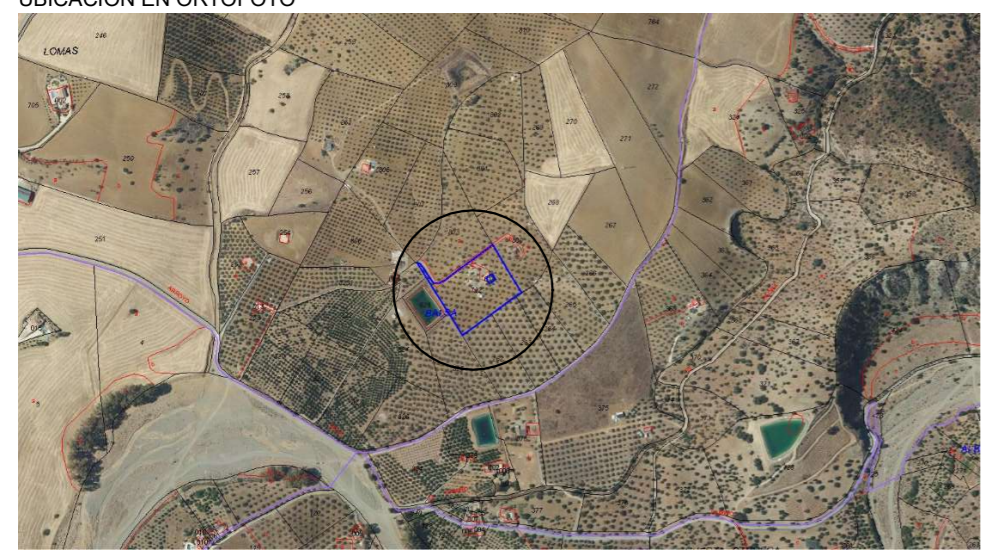

**PEDRO J. MORILLAS LÓPEZ. arquitecto**  
PLAZA FUENTE ARRIBA Nº 29 2º A. Tfno 952495639. e-mail pjmorillaslopez@gmail.com

EXPEDIENTE PARA EL RECONOCIMIENTO DE LA SITUACIÓN JURÍDICA Y URBANÍSTICA CONFORME AL  
DECRETO LEY 3/2019 DE VIVIENDA UNIFAMILIAR AISLADA SITA EN DS POLÍGONO 5 PARCELA 792

EMPLAZAMIENTO EN PARCELA

FEBRERO 2022 Ref: SAFO 2201	<b>02</b>
ALORA Málaga	
Esc: 1/550	
Promotor: Antonio Santiago Vargas	

EL PRESENTE DOCUMENTO ES COPIA DE SU ORIGINAL DEL QUE ES AUTOR EL ARQUITECTO D. PEDRO MORILLAS LOPEZ, SU UTILIZACION TOTAL O PARCIAL, ASI COMO CUALQUIER REPRODUCCION O CESION A TERCEROS, REQUERIRA LA PREVIA AUTORIZACION EXPRESA DE SU AUTOR QUEDANDO EN TODO CASO PROHIBIDA CUALQUIER MODIFICACION UNILATERAL DEL MISMO.

VIVIENDA. Planta baja

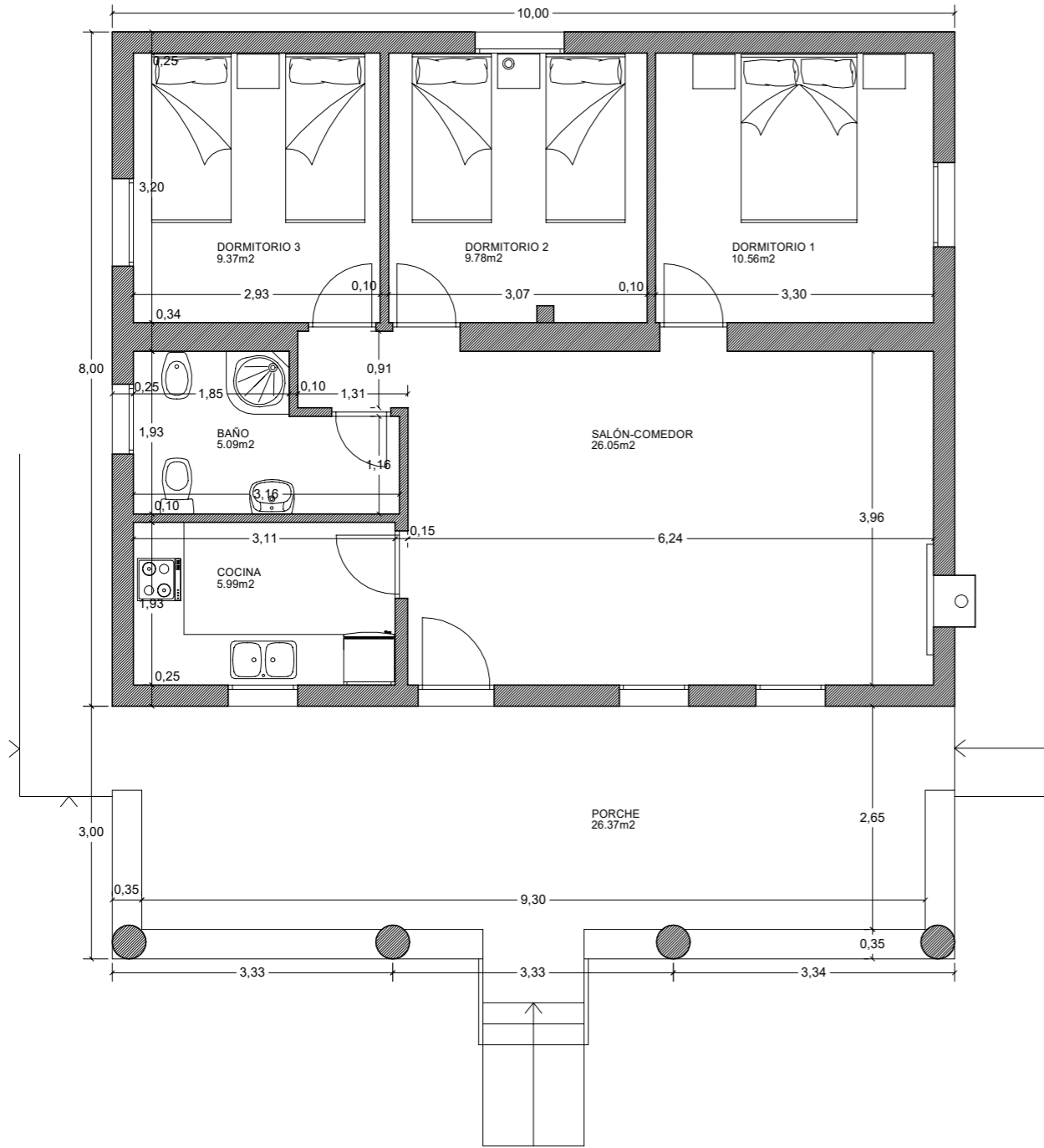

ALMACÉN. Planta baja, cubierta y sección A-A

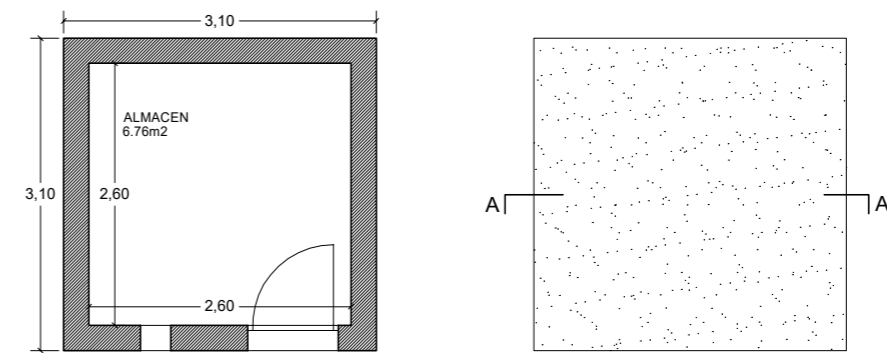

FOTOGRAFIA F1



PISCINA

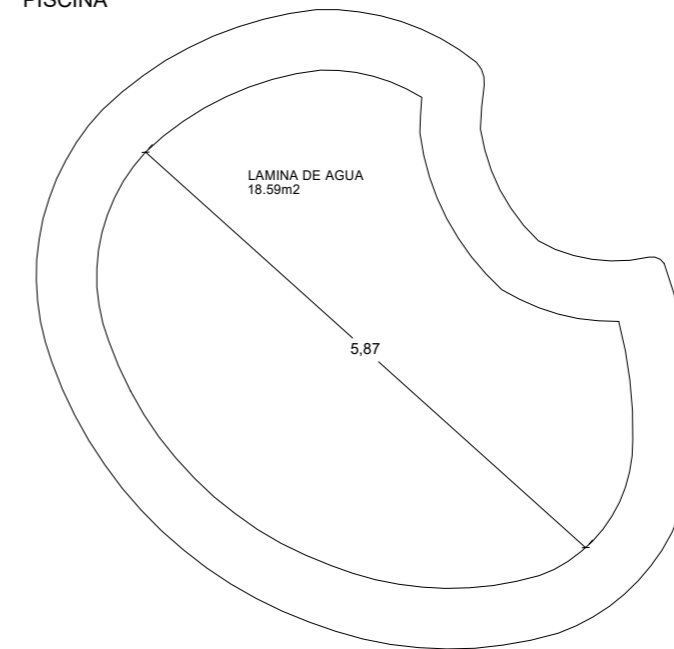

<b>PEDRO J. MORILLAS LÓPEZ. arquitecto</b> PLAZA FUENTE ARRIBA Nº 29 2º A. Tfno 952495639. e-mail pjmorillaslopez@gmail.com	FEBRERO 2022 Ref: SAFO 2201	<b>03</b>  Esc: 1/75
	EXPEDIENTE PARA EL RECONOCIMIENTO DE LA SITUACIÓN JURÍDICA Y URBANÍSTICA CONFORME AL DECRETO LEY 3/2019 DE VIVIENDA UNIFAMILIAR SITA EN DS POLÍGONO 5 PARCELA 792	
DISTRIBUCIÓN Y ACOTACIÓN. VIVIENDA, PISCINA Y ALMACÉN		Promotor: Antonio Santiago Vargas
EL PRESENTE DOCUMENTO ES COPIA DE SU ORIGINAL DEL QUE ES AUTOR EL ARQUITECTO D. PEDRO MORILLAS LOPEZ. SU UTILIZACION TOTAL O PARCIAL, ASI COMO CUALQUIER REPRODUCCION O CESION A TERCEROS, REQUERIRA LA PREVIA AUTORIZACION EXPRESA DE SU AUTOR QUEDANDO EN TODO CASO PROHIBIDA CUALQUIER MODIFICACION UNILATERAL DEL MISMO.		



PLANTA DE CUBIERTA. VIVIENDA

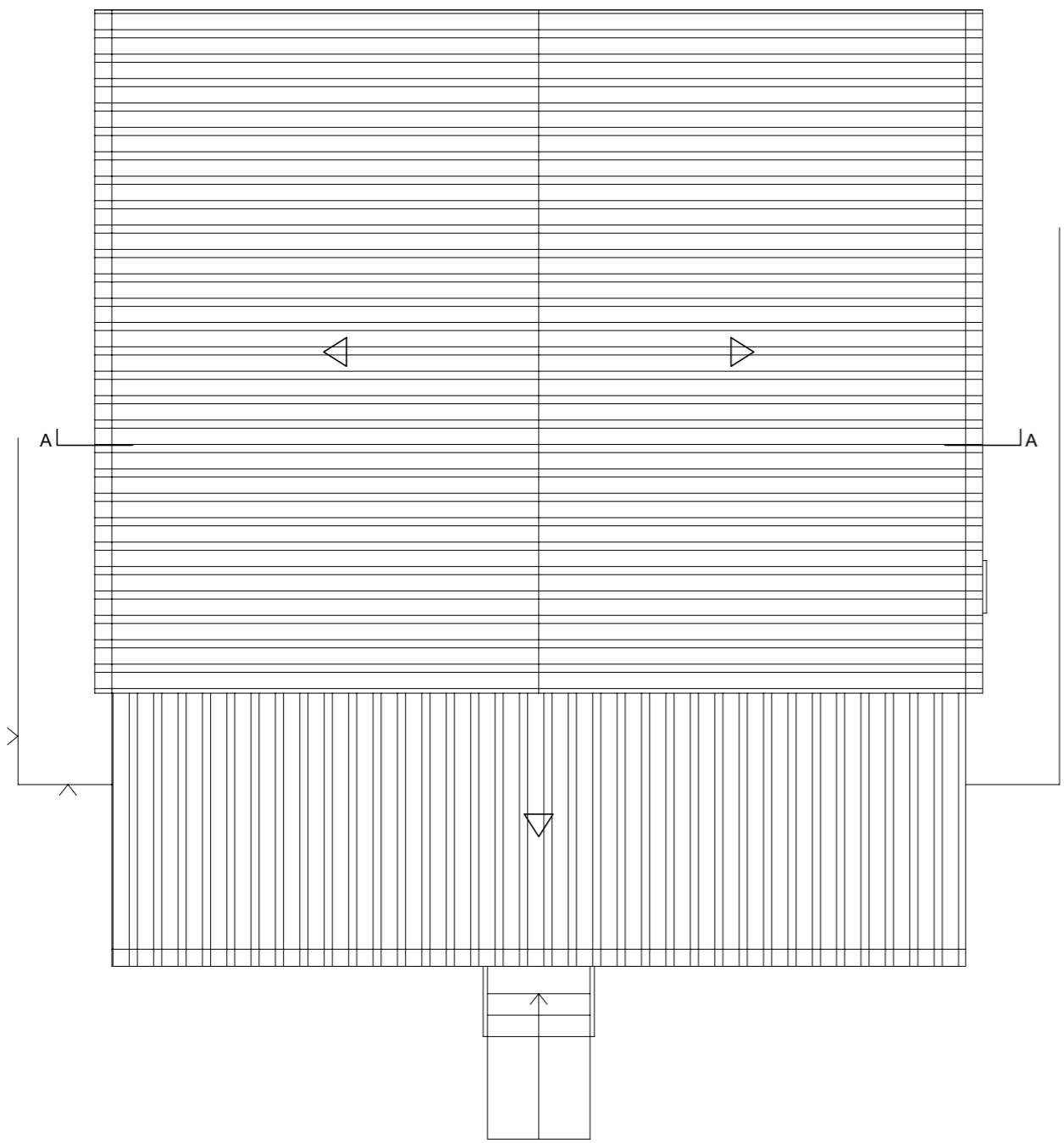

FOTOGRAFIA F1



FOTOGRAFIA F2



FOTOGRAFIA F3



FOTOGRAFIA F4



SECCION A-A

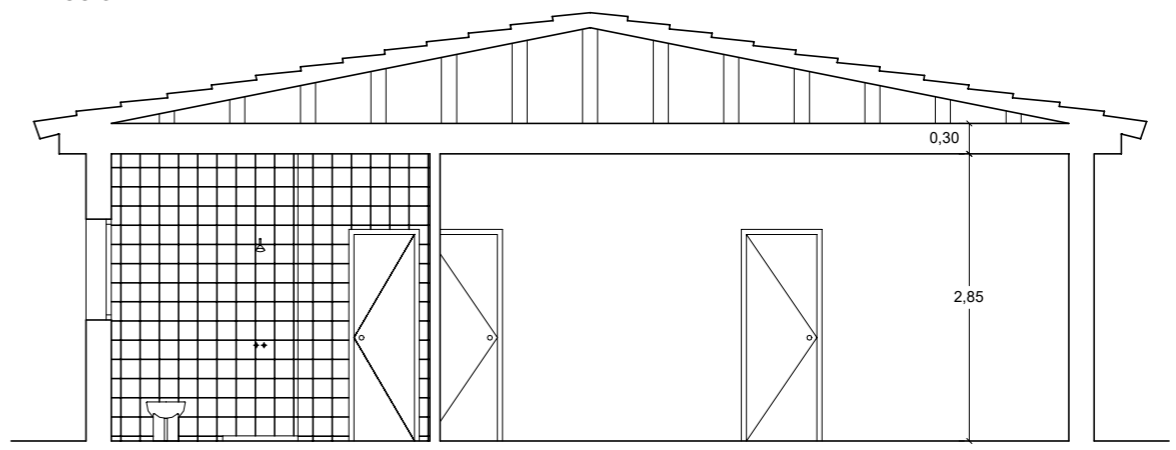

<b>PEDRO J. MORILLAS LÓPEZ. arquitecto</b> PLAZA FUENTE ARRIBA Nº 29 2º A. Tfno 952495639. e-mail pjmorillaslopez@gmail.com	FEBRERO 2022 Ref: SAFO 2201	<b>04</b>
	ALORA Málaga	Esc: 1/75
EXPEDIENTE PARA EL RECONOCIMIENTO DE LA SITUACIÓN JURÍDICA Y URBANÍSTICA CONFORME AL DECRETO LEY 3/2019 DE VIVIENDA UNIFAMILIAR SITA EN DS POLÍGONO 5 PARCELA 792		Promotor: Antonio Santiago Vargas
PLANTA DE CUBIERTA, FOTOGRAFÍAS Y SECCIÓN A-A. VIVIENDA		

EL PRESENTE DOCUMENTO ES COPIA DE SU ORIGINAL DEL QUE ES AUTOR EL ARQUITECTO D. PEDRO MORILLAS LOPEZ. SU UTILIZACION TOTAL O PARCIAL, ASI COMO CUALQUIER REPRODUCCION O CESION A TERCEROS, REQUERIRA LA PREVIA AUTORIZACION EXPRESA DE SU AUTOR QUEDANDO EN TODO CASO PROHIBIDA CUALQUIER MODIFICACION UNILATERAL DEL MISMO.

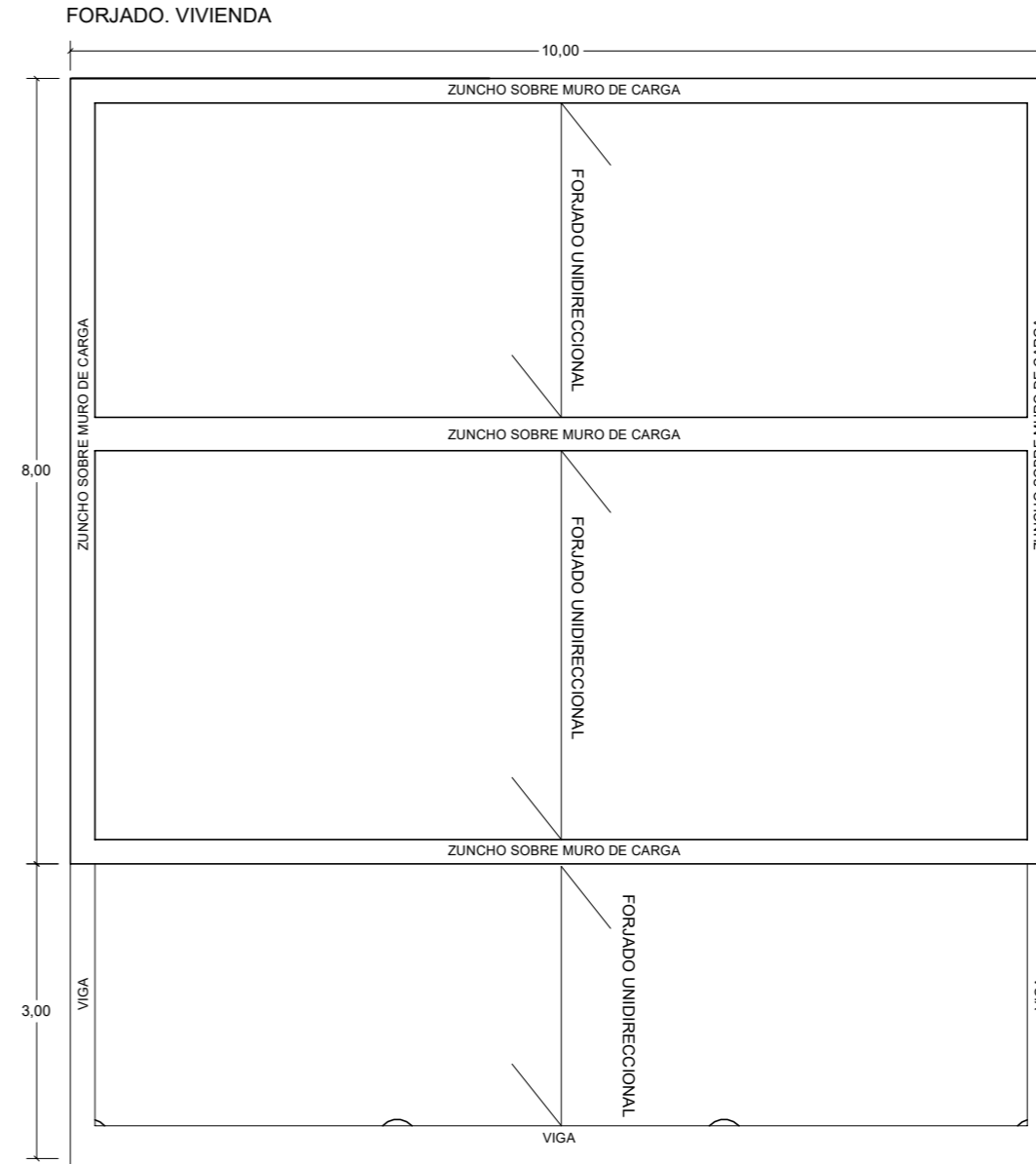
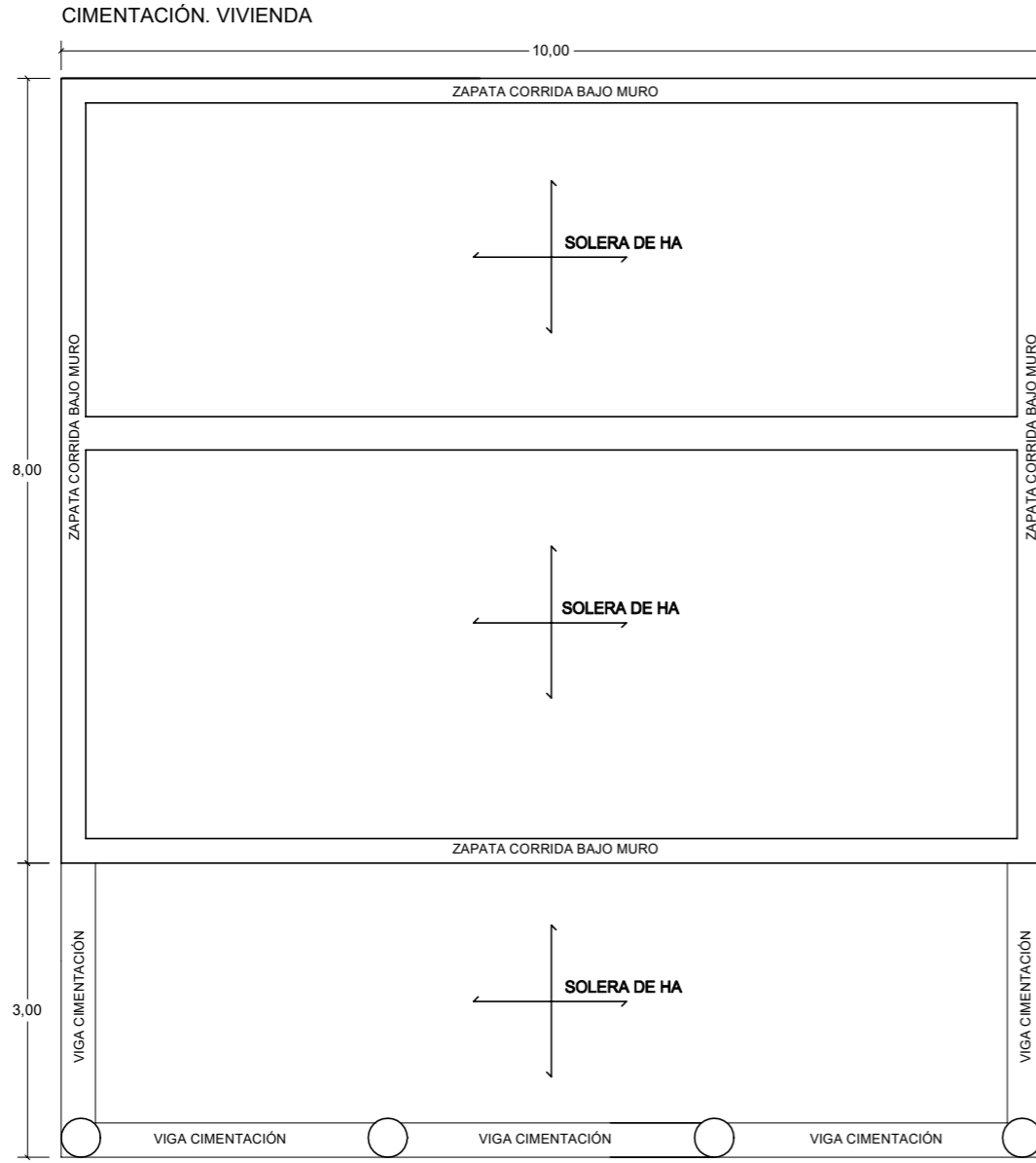

<b>PEDRO J. MORILLAS LÓPEZ. arquitecto</b> PLAZA FUENTE ARRIBA Nº 29 2º A. Tfno 952495639. e-mail pjmorillaslopez@gmail.com	FEBRERO 2022 Ref: SAFO 2201	<b>05</b> Esc: 1/75
	ALORA Málaga	
EXPEDIENTE PARA EL RECONOCIMIENTO DE LA SITUACIÓN JURÍDICA Y URBANÍSTICA CONFORME AL DECRETO LEY 3/2019 DE VIVIENDA UNIFAMILIAR SITA EN DS POLÍGONO 5 PARCELA 792	Promotor: Antonio Santiago Vargas	
ESQUEMA ESTRUCTURAL		
EL PRESENTE DOCUMENTO ES COPIA DE SU ORIGINAL DEL QUE ES AUTOR EL ARQUITECTO D. PEDRO MORILLAS LOPEZ.SU UTILIZACION TOTAL O PARCIAL, ASI COMO CUALQUIER REPRODUCCION O CESION A TERCEROS, REQUERIRA LA PREVIA AUTORIZACION EXPRESA DE SU AUTOR QUEDANDO EN TODO CASO PROHIBIDA CUALQUIER MODIFICACION UNILATERAL DEL MISMO.		

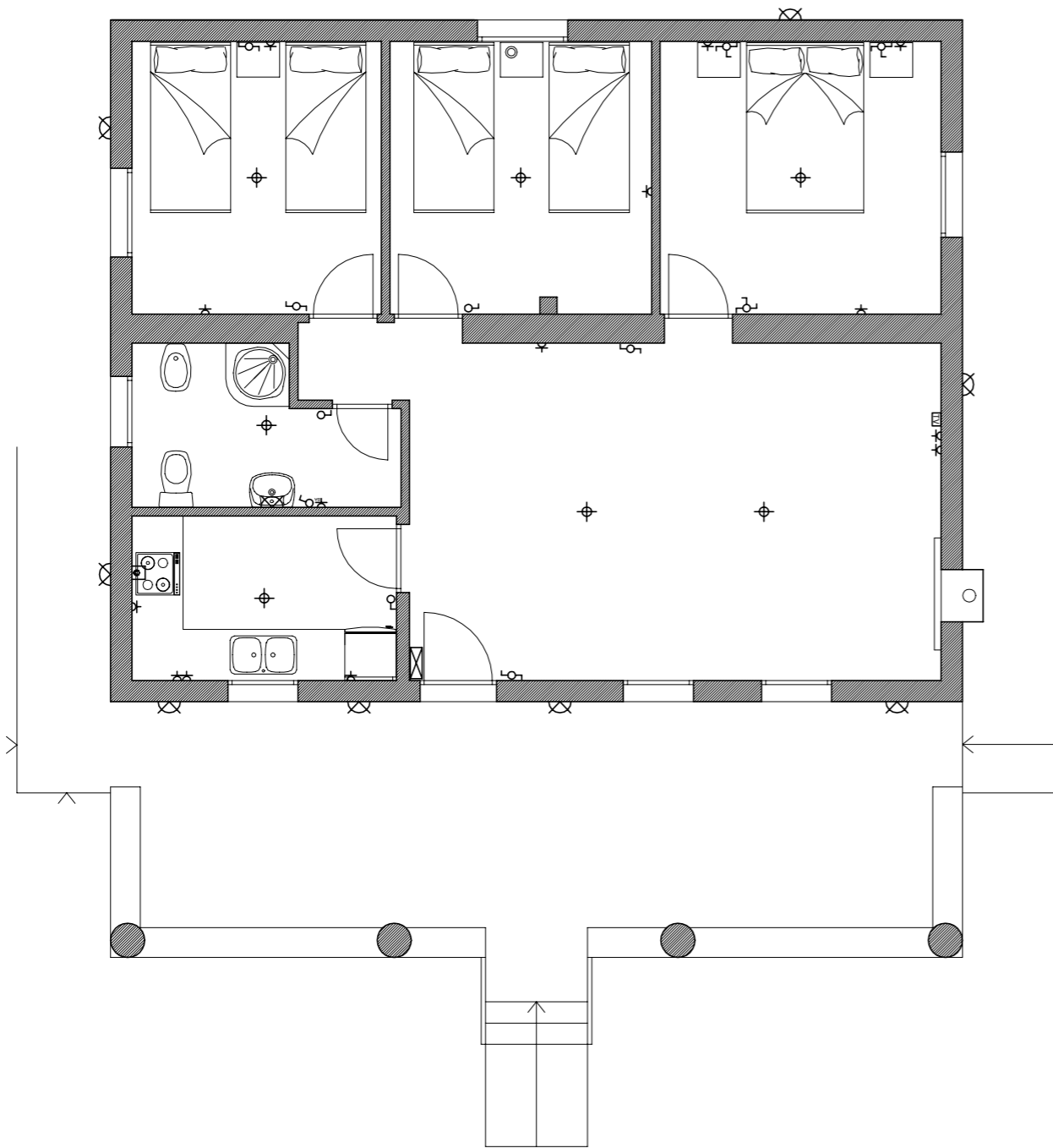

- LEYENDA DE ELECTRICIDAD**
- Interruptor simple
  - Conmutador
  - Cruzamiento
  - Toma de corriente de 16A con TT
  - Canalización
  - Punto de luz.
  - Aplique de pared
  - Cuadro de distribución

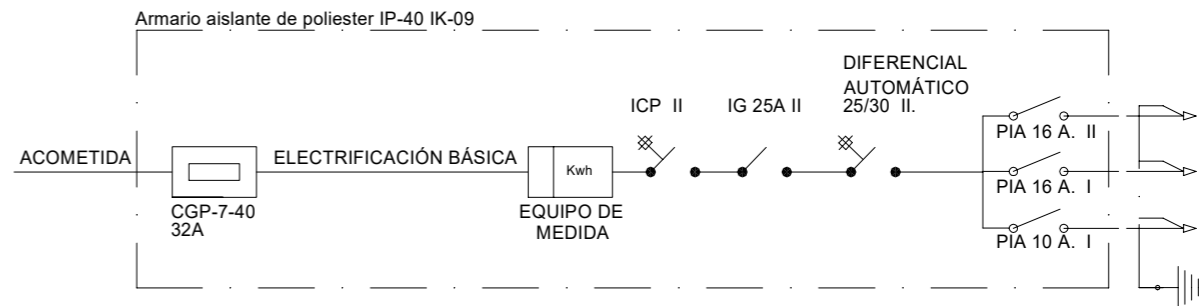

<b>PEDRO J. MORILLAS LÓPEZ. arquitecto</b> PLAZA FUENTE ARRIBA Nº 29 2º A. Tfno 952495639. e-mail pjmorillaslopez@gmail.com	FEBRERO 2022	<b>06</b>
	Ref: SAFO 2201	
EXPEDIENTE PARA EL RECONOCIMIENTO DE LA SITUACIÓN JURÍDICA Y URBANÍSTICA CONFORME AL DECRETO LEY 3/2019 DE VIVIENDA UNIFAMILIAR SITA EN DS POLÍGONO 5 PARCELA 792	ALORA Málaga	Esc: 1/75
ESQUEMA DE INSTALACIÓN ELÉCTRICA	Promotor: Antonio Santiago Vargas	

EL PRESENTE DOCUMENTO ES COPIA DE SU ORIGINAL DEL QUE ES AUTOR EL ARQUITECTO D. PEDRO MORILLAS LOPEZ. SU UTILIZACION TOTAL O PARCIAL, ASI COMO CUALQUIER REPRODUCCION O CESION A TERCEROS, REQUERIRA LA PREVIA AUTORIZACION EXPRESA DE SU AUTOR QUEDANDO EN TODO CASO PROHIBIDA CUALQUIER MODIFICACION UNILATERAL DEL MISMO.

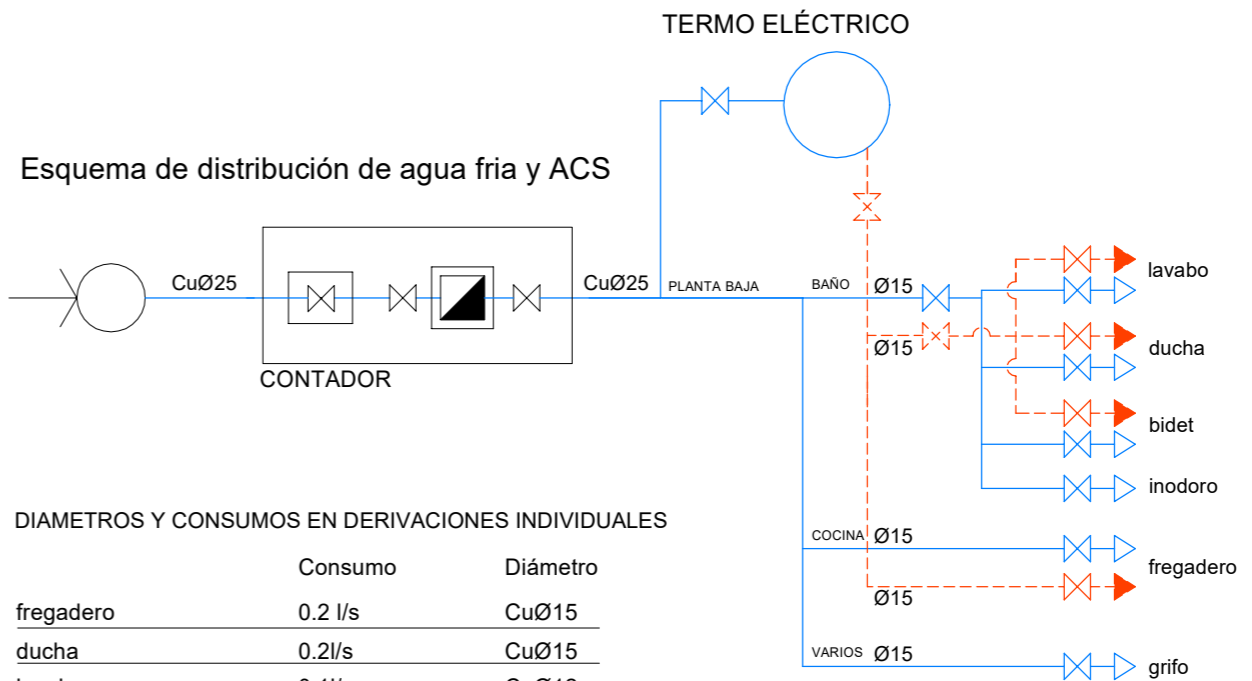
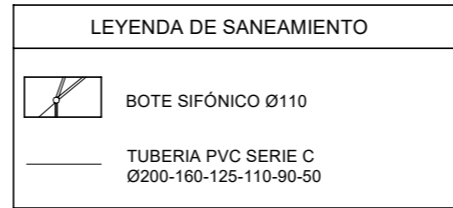
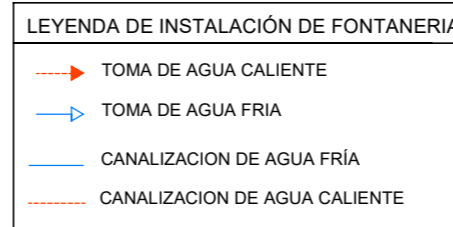
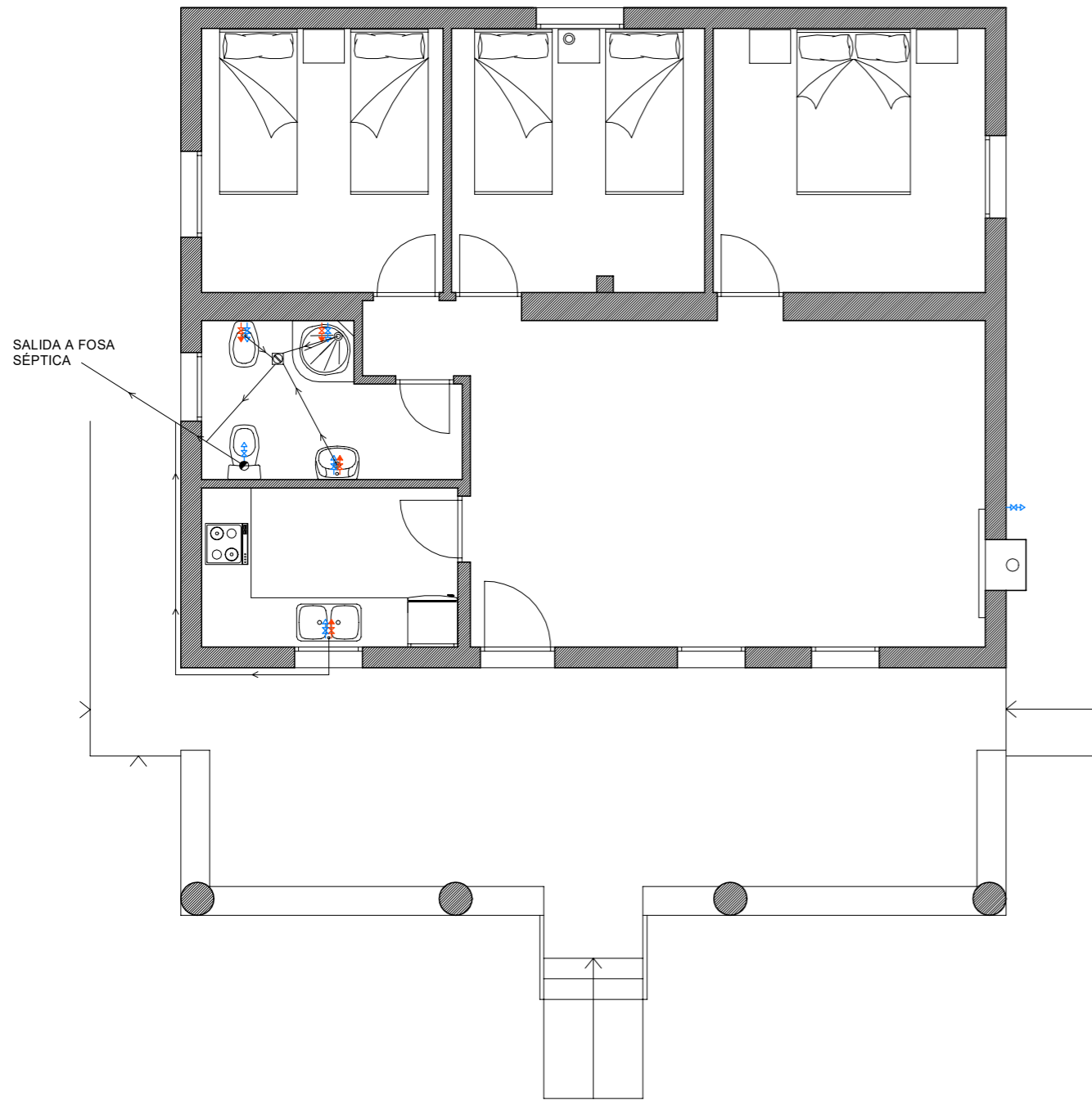

**DIÁMETROS Y CONSUMOS EN DERIVACIONES INDIVIDUALES**

	Consumo	Diámetro
fregadero	0.2 l/s	CuØ15
ducha	0.2l/s	CuØ15
lavabo	0.1l/s	CuØ12
inodoro	0.1l/s	CuØ12

<b>PEDRO J. MORILLAS LÓPEZ. arquitecto</b> PLAZA FUENTE ARRIBA Nº 29 2º A. Tfno 952495639. e-mail pjmorillaslopez@gmail.com	FEBRERO 2022 Ref: SAFO 2201	<b>07</b>
	EXPEDIENTE PARA EL RECONOCIMIENTO DE LA SITUACIÓN JURÍDICA Y URBANÍSTICA CONFORME AL DECRETO LEY 3/2019 DE VIVIENDA UNIFAMILIAR SITA EN DS POLÍGONO 5 PARCELA 792	ALORA Málaga
<b>ESQUEMA DE INSTALACIÓN. FONTANERÍA Y SANEAMIENTO</b>	Promotor: Antonio Santiago Vargas	

EL PRESENTE DOCUMENTO ES COPIA DE SU ORIGINAL DEL QUE ES AUTOR EL ARQUITECTO D. PEDRO MORILLAS LOPEZ. SU UTILIZACION TOTAL O PARCIAL, ASI COMO CUALQUIER REPRODUCCION O CESION A TERCEROS, REQUERIRA LA PREVIA AUTORIZACION EXPRESA DE SU AUTOR QUEDANDO EN TODO CASO PROHIBIDA CUALQUIER MODIFICACION UNILATERAL DEL MISMO.